

PLANTA BAIXA - PAV. TÉRREO  
ESC 1:100

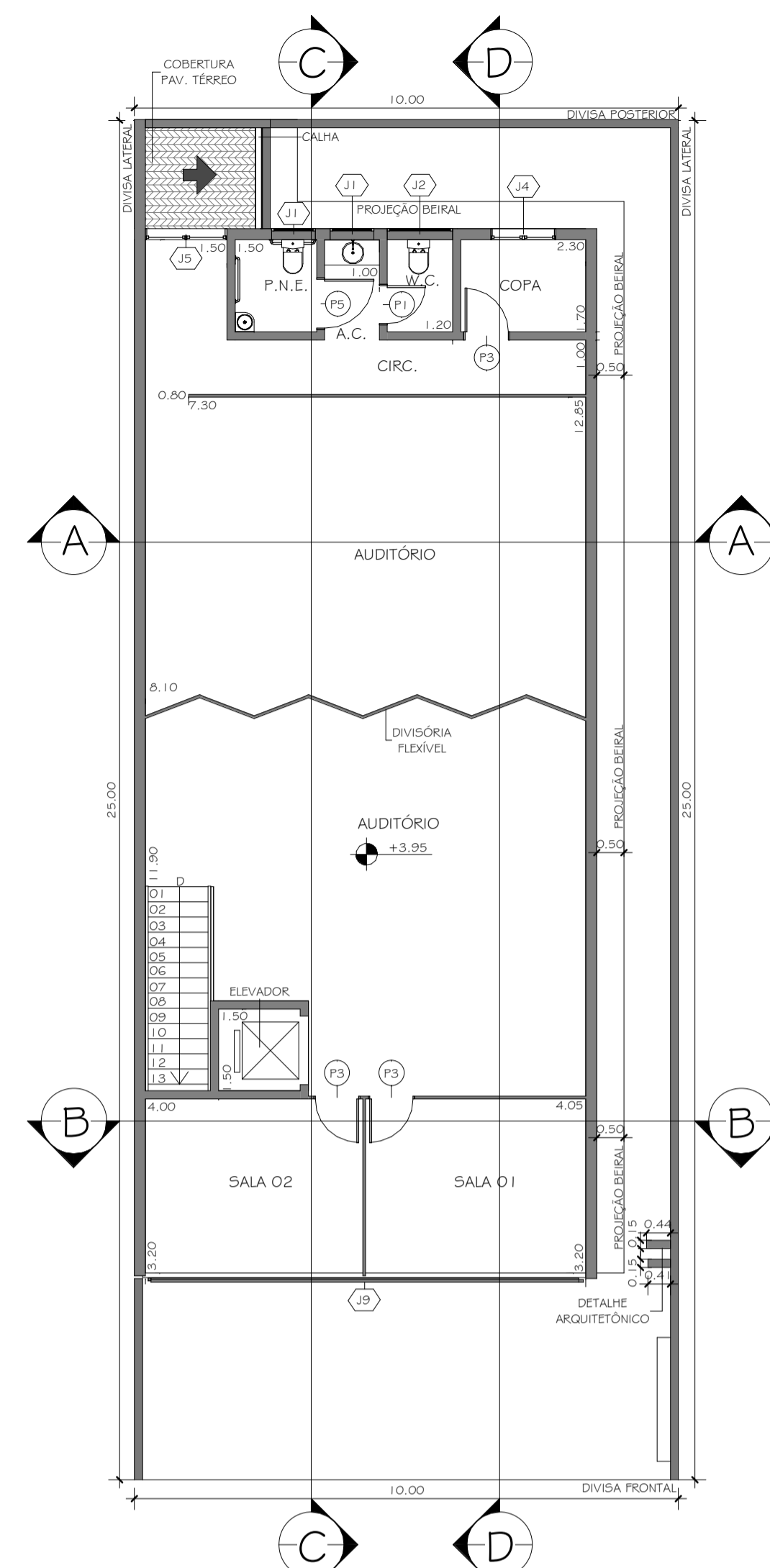

PLANTA BAIXA - PAV. SUPERIOR  
ESC 1:100

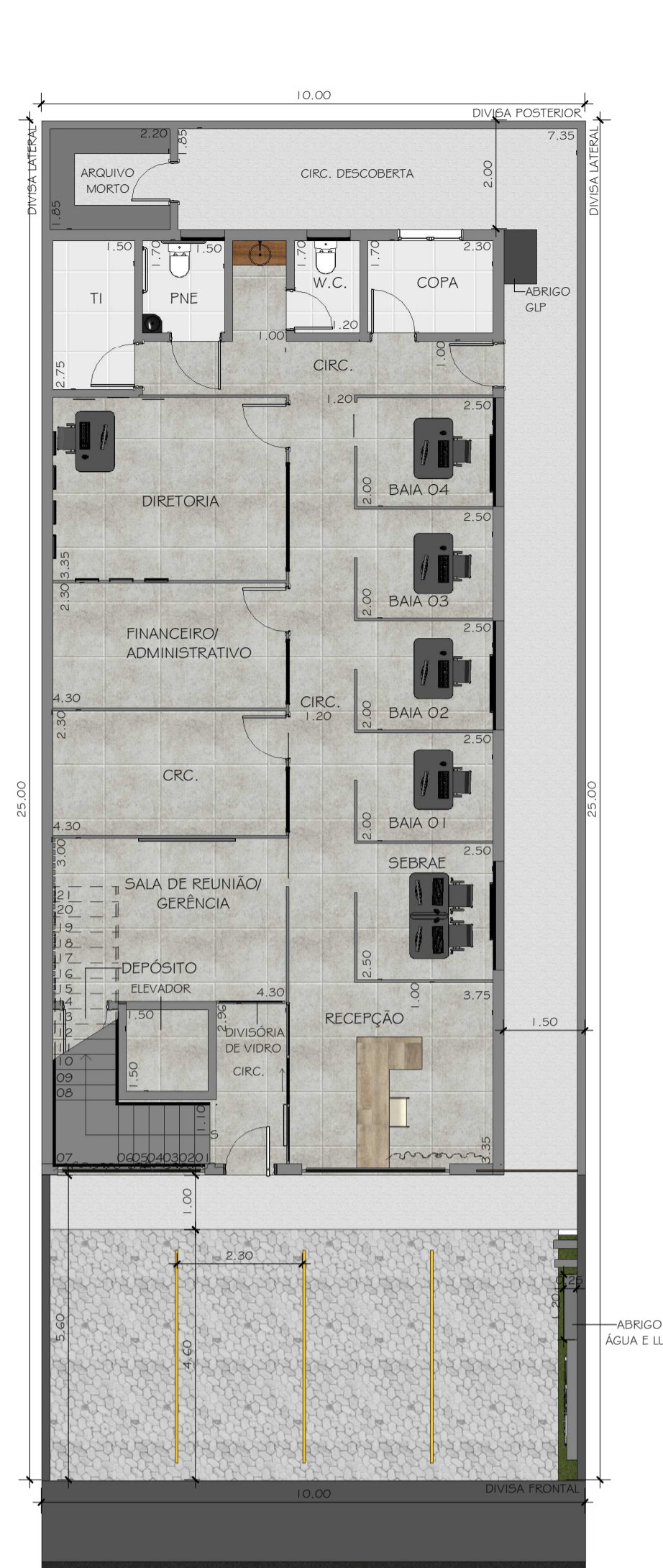

PLANTA BAIXA - PAV. TÉRREO  
HUMANIZADA  
ESC 1:100

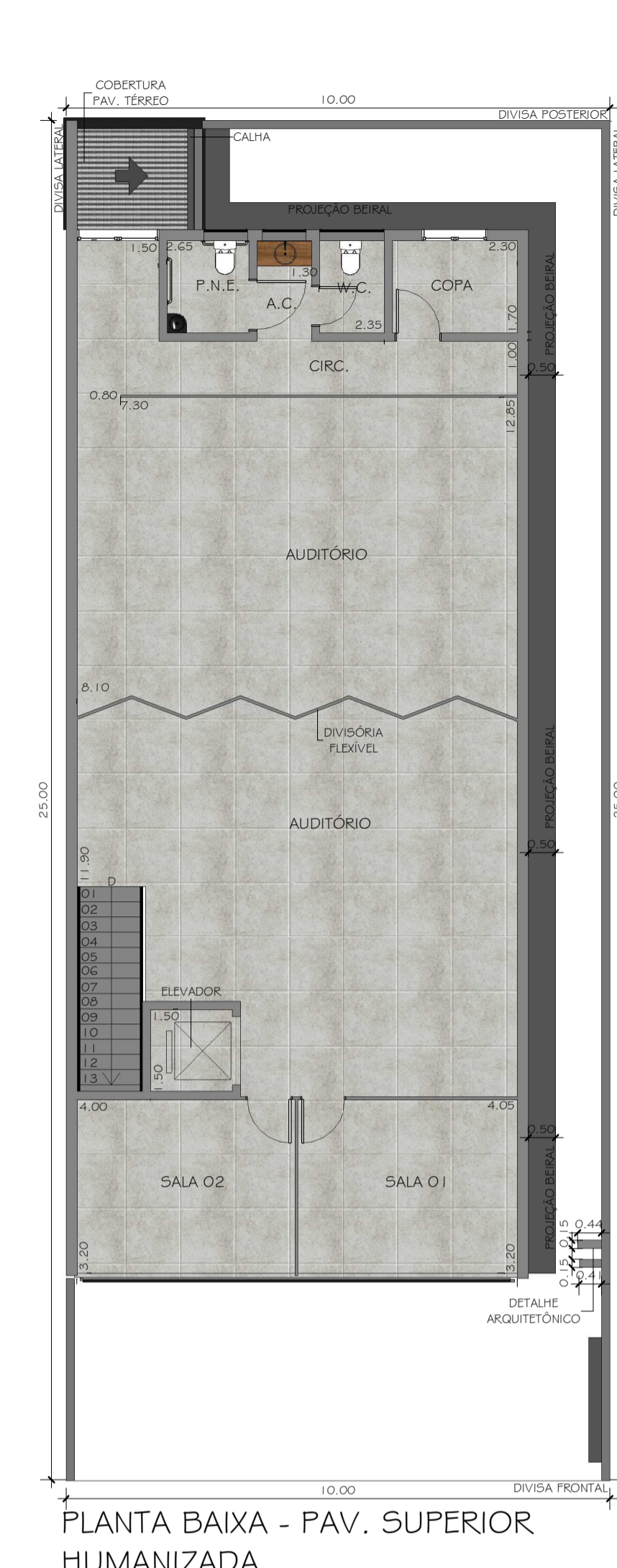

PLANTA BAIXA - PAV. SUPERIOR  
HUMANIZADA  
ESC 1:100

**TABELA DE PORTAS**

MARCA DE TIPO	LARGURA (M)	ALTURA (M)	DESCRIÇÃO	MODELO	CONTADOR (UN)
P1	0,70	2,10	DE ABRIR	MADEIRA	2
P2	0,70	2,10	DE ABRIR	METÁLICA	1
P3	0,80	2,10	DE ABRIR	MADEIRA	9
P4	0,80	2,10	DE ABRIR	METÁLICA	1
P5	0,90	2,50	PIVOTANTE	ALUMÍNIO E VIDRO	2
P6	0,90	2,10	DE CORRER - O1 FOLHA	ALUMÍNIO E VIDRO	1
P7	1,00	2,50	PIVOTANTE	ALUMÍNIO E VIDRO	1

**TABELA DE JANELAS**

MARCA DE TIPO	LARGURA (M)	ALTURA (M)	ALTURA DO PEITORIL (M)	DESCRIÇÃO	MODELO	CONTADOR (UN)
J1	0,80	0,80	1,30	BASCULANTE	ALUMÍNIO E VIDRO	4
J2	1,20	0,80	1,50	BASCULANTE	ALUMÍNIO E VIDRO	1
J3	1,20	1,00	1,10	FIXA	ALUMÍNIO E VIDRO	2
J4	1,20	1,00	1,10	DE CORRER - O2 FOLHAS	ALUMÍNIO E VIDRO	2
J5	1,50	1,10	1,00	DE CORRER - O2 FOLHAS	VENEZIANA DE ALUMÍNIO E VIDRO	1
J6	2,00	0,50	2,50	BASCULANTE	ALUMÍNIO E VIDRO	3
J7	2,00	1,00	1,10	FIXA	ALUMÍNIO E VIDRO	1
J8	2,70	2,50	0,00	FIXA	ALUMÍNIO E VIDRO	2
J9	8,00	1,50	1,30	FIXA	ALUMÍNIO E VIDRO	1



FACHADA SEM ESCALA

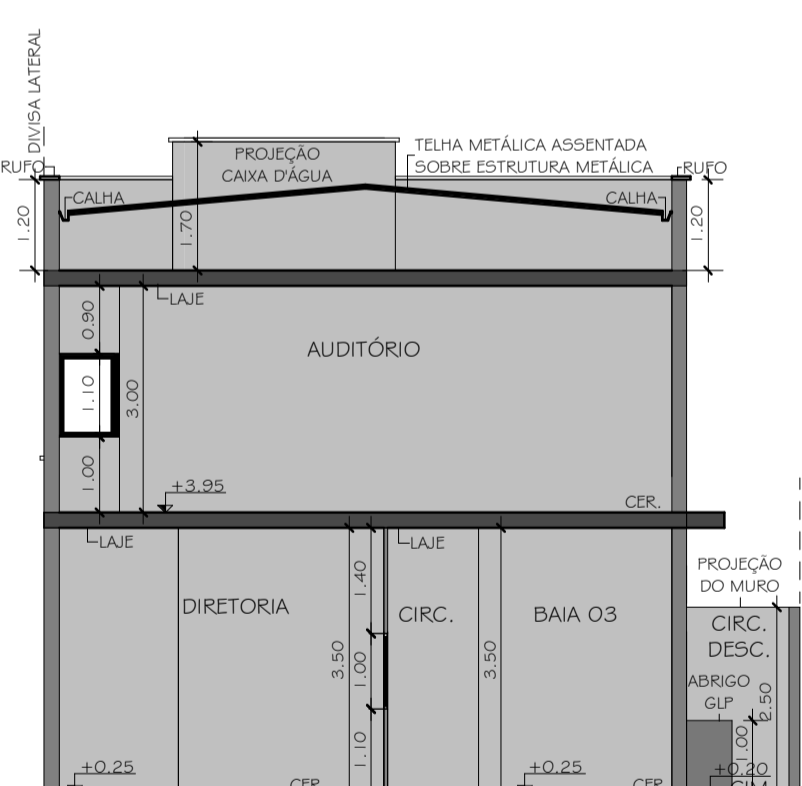

CORTE AA  
ESC 1:100

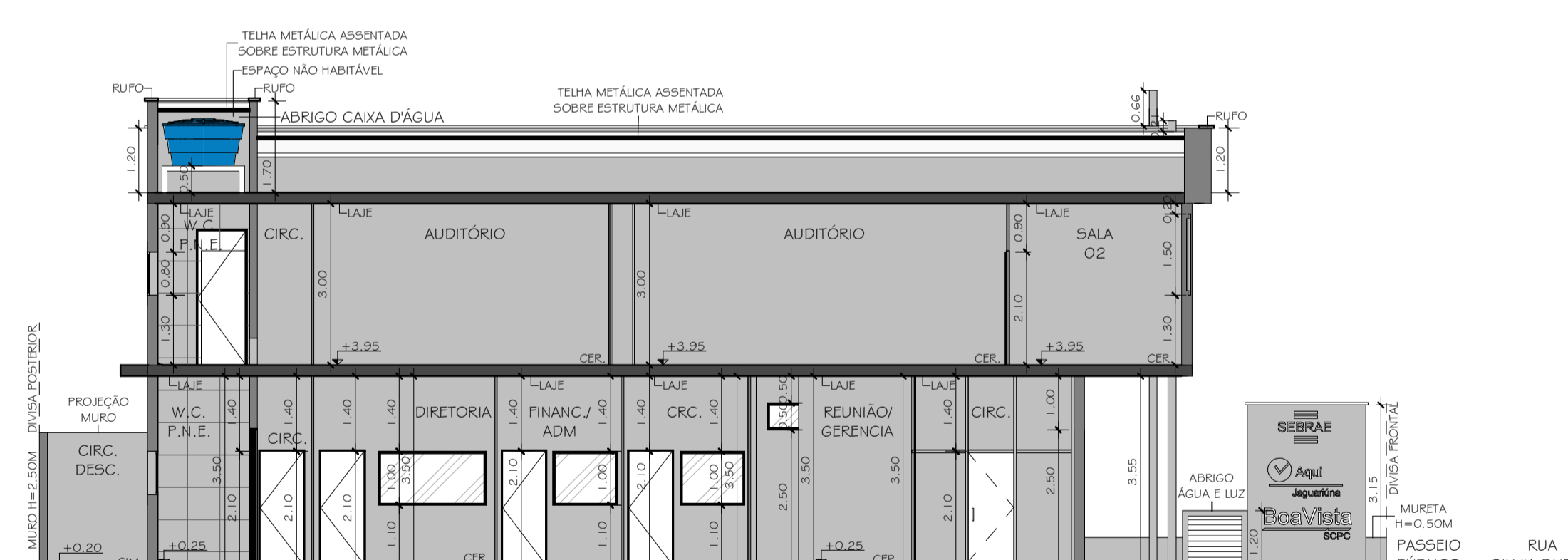

CORTE CC  
ESC 1:100

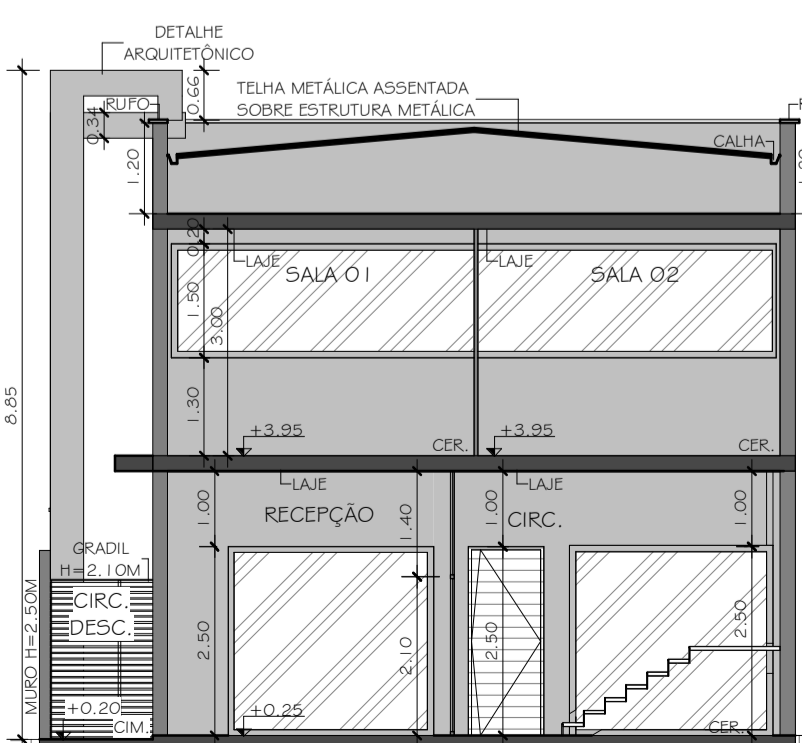

CORTE BB  
ESC 1:100

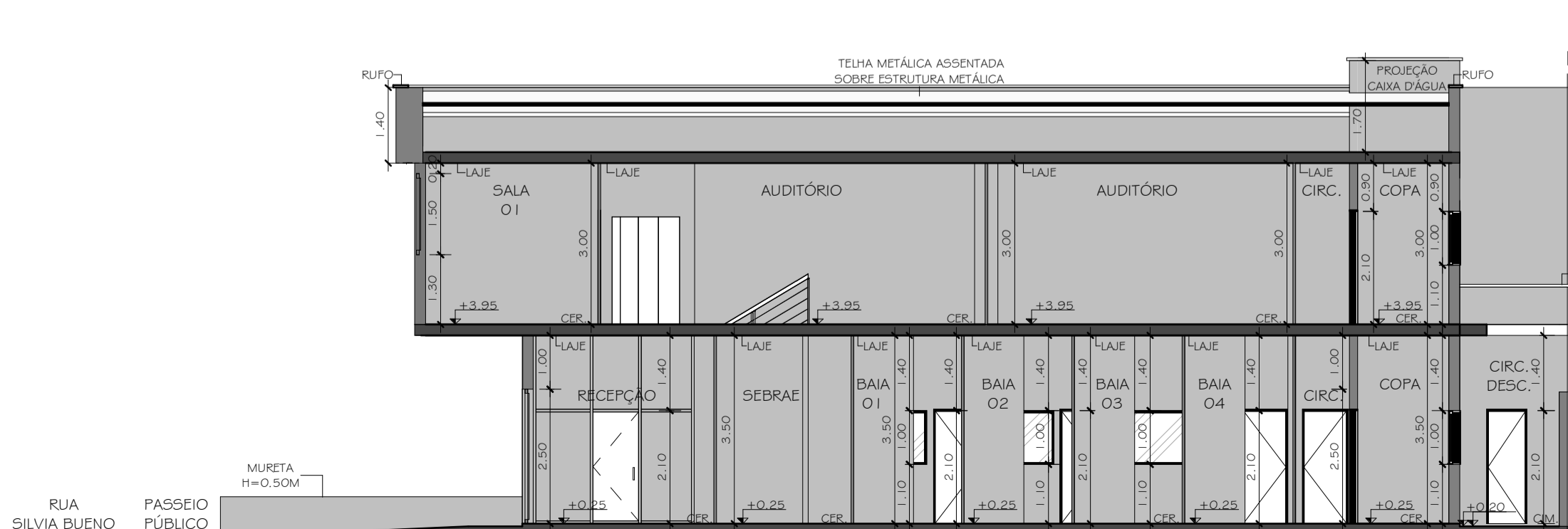

CORTE DD  
ESC 1:100

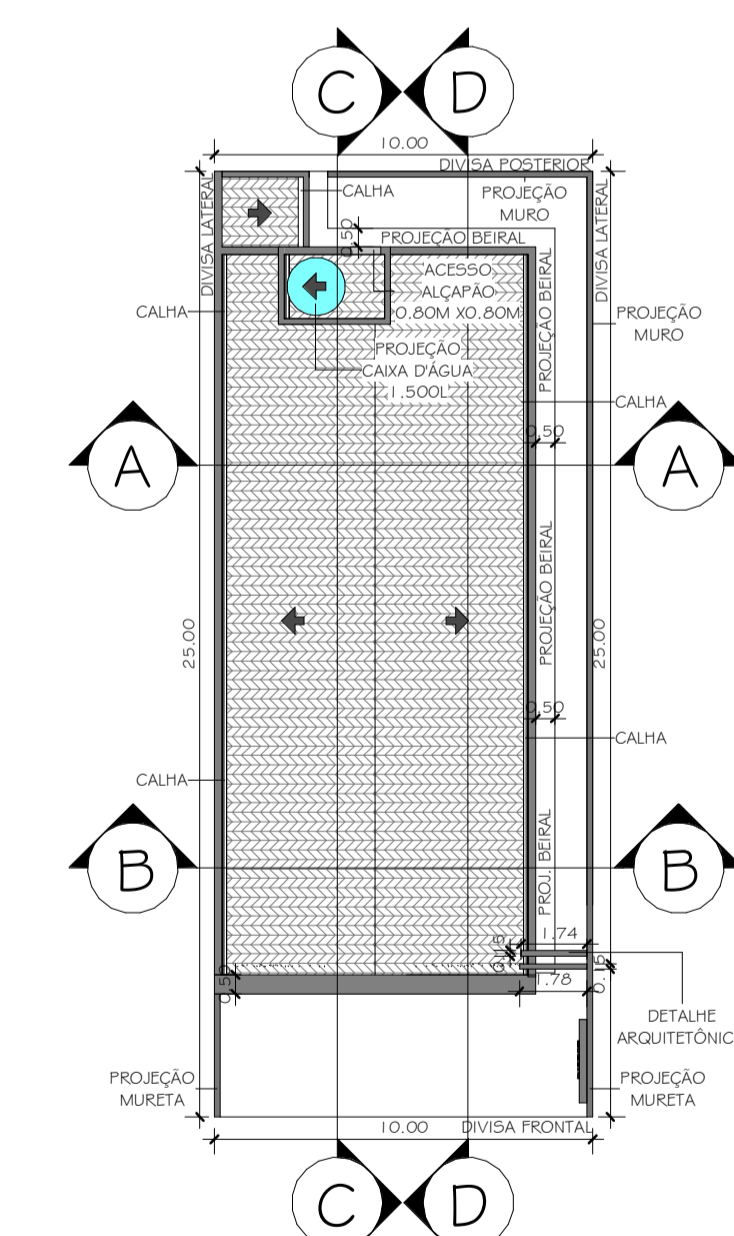

IMPLANTAÇÃO E COBERTURA  
ESC 1:200

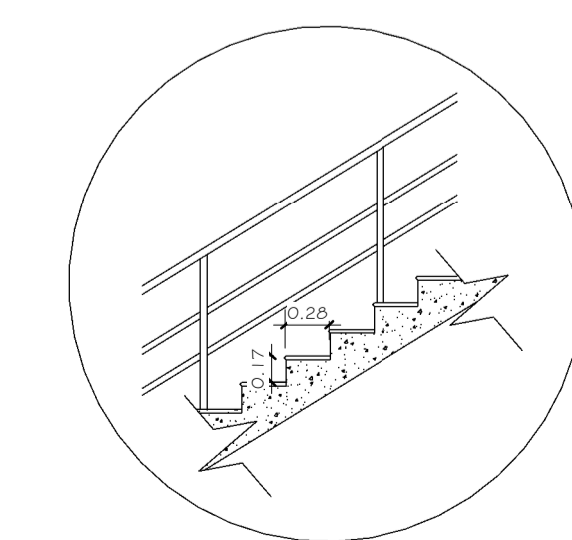

DETALHE ESCADA  
SEM ESCALA

PROJETO COMPLETO FOLHA ÚNICA

ASSUNTO:  
PROJETO DE CONSTRUÇÃO DE PRÉDIO COMERCIAL  
LOCAL:  
RUA SILVIA BUENO, Nº 484  
LOTEAMENTO: CENTRO MUNICÍPIO: JAGUARIÚNA U.P.: SP  
PROPRIETÁRIO:  
ASSOCIAÇÃO COMERCIAL E INDUSTRIAL DE JAGUARIÚNA

INSCRIÇÃO CADASTRAL: 03.0008.0334-001 ESCALAS: INDICADAS

SITUAÇÃO SEM ESCALA: DECLARO QUE A APROVAÇÃO DO PROJETO NÃO IMPLICA NO RECONHECIMENTO POR PARTE DA PREFEITURA DO DIREITO DE PROPRIEDADE DO TERRENO.

PROPRIETÁRIO: ASSOCIAÇÃO COMERCIAL E INDUSTRIAL DE JAGUARIÚNA  
 CNPJ: 51.313.922/0001-90  
 PFP: XXXXXXXXXXXXXXXXXXXXXXXXXX  
 CPF: XXXXXXXXXXXXXXXXXXXXXXXXXX

**QUADRO DE ÁREAS**

TERRENO	250,00 M <sup>2</sup>
À CONSTRUIR	
PAV. TÉRREO	152,92 M <sup>2</sup>
PAV. SUPERIOR	158,04 M <sup>2</sup>
TOTAL GERAL	310,96 M <sup>2</sup>

COEF. DE PERMEABILIDADE MÍNIMO DE 5%  
 TO = 61,16% CA = 1,2438

AUTOR DO PROJETO E RESPONSÁVEL TÉCNICO  
 ENGENHEIRO CIVIL: FÁBIO FONSECA CANISELLA  
 CREA: 5063720239